

AUSTRÁLIA E NOVA ZELÂNDIA

CRUZEIRO NO ROYAL PRINCESS



22 DE FEVEREIRO DE 2025



- Um roteiro exclusivo destacando **cruzeiro de 13 noites a bordo do navio Royal Princess**, com acompanhamento de **guia brasileiro**.
- Na Nova Zelândia, **2 noites em Auckland**, com city tour e subida da **Sky Tower**, navegação pelas fascinantes **Waitomo Caves** e visitas de **Hobbinton Set Film**, cenário do filme O Senhor dos Anéis, e **Parque Geotérmico Wai-O-Tapu**, com gêiseres e piscinas de lama borbulhante. Pernoite em **Rotorua** e imersão na Cultura Māori em **Te-Puia**.
- Durante o cruzeiro, navegação panorâmica pelo **Parque Nacional Fiordland**, Patrimônio da Humanidade pela UNESCO, e paradas em **Tauranga, Bay of Islands, Christchurch, Dunedin, Hobart**, capital da Ilha da Tasmânia, e **Melbourne**, com o famoso **Queen Victoria Market**.
- Na Austrália, **3 noites na super desejada Sydney**, com city tour e entrada na icônica **Opera House**. E mais: passeio de dia inteiro para **Featherdale Wildlife Park** – oportunidade de contato próximo com koalas e cangurus – e **Scenic World**, com extasiantes vistas panorâmicas.
- Para maior conforto, pernoite e **late check-out** em **Santiago** na ida, com visita guiada da capital chilena. E ainda: **Early check-in** na chegada em **Auckland** e pernoite em Santiago na volta ao Brasil.

22 de fevereiro de 2025 – Sábado

SÃO PAULO – SANTIAGO

Apresentação no Aeroporto de São Paulo para embarque em voo com destino a Santiago. Chegada ao Aeroporto Internacional Arturo Merino Benitez e hospedagem no Hotel NH Ciudad de Santiago (ou similar). Fundada em 1541 no Vale Central, aos pés da Cordilheira dos Andes, Santiago de la Nueva Extremadura – nome abreviado para Santiago com o passar do tempo – é uma metrópole dinâmica e vibrante, que oferece inúmeras atrações culturais e gastronômicas. Noite livre.



23 de fevereiro de 2025 - Domingo

SANTIAGO

Café da manhã no hotel, saída para visita panorâmica pelas principais áreas e atrações, históricas, cívicas e residenciais, tais como: Parque O'Higgins, Palácio do Governo – La Moneda, Plaza de Armas, Catedral de Santiago, Central dos Correios e Câmara Municipal de Santiago. Passagem pelo Cerro Santa Lucía, onde, em 1541, o conquistador Pedro de Valdivia fundou a cidade, e pelos bairros de Bellavista – região boêmia que concentra forte atividade cultural e artística. No regresso ao hotel, passagem pelos setores alto e residencial da cidade, Providencia, Vitacura e Las Condes. Tarde livre. Para maior conforto, apartamentos ocupados em sistema de late-check out. Traslado ao aeroporto de Santiago para embarque em voo com destino a Auckland.



24 de fevereiro de 2025 – Segunda-feira

SANTIAGO – AUCKLAND

No início da madrugada, embarque em voo com destino à Nova Zelândia. Com cerca de 5 milhões de habitantes, o país é conhecido pela diversidade natural e forte herança cultural do povo Māori, que preserva tradições que fazem parte do cotidiano e da identidade nacional.



25 de fevereiro de 2025 – Terça - feira

AUCKLAND

Chegada ao aeroporto da maior cidade da Nova Zelândia. Para maior comodidade, quartos ocupados imediatamente na chegada ao hotel, em sistema de early check-in. Manhã livre. Pela tarde, visita guiada passando pelo famoso porto e regiões de Parnell e Mission Bay. Visita do Museu de Auckland, cujas exposições abrangem desde a história de vulcões que deram origem às ilhas que compõe o país e a participação neozelandesa nas duas grandes guerras até a história do povo Māori, com réplicas de embarcações, totens, armas primitivas e moradias. Hospedagem no Movenpick Hotel Auckland (ou similar).

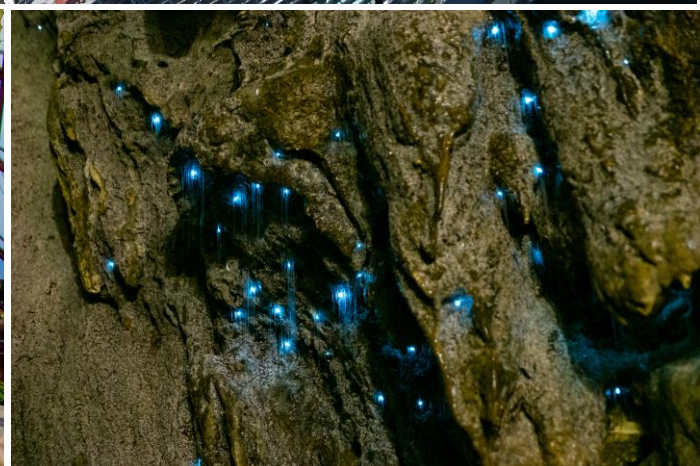

26 de fevereiro de 2025 – Quarta-feira

AUCKLAND

Pela manhã, com acompanhamento de nosso guia brasileiro, curta caminhando até a icônica Sky Tower e subida ao topo da plataforma de observação, com 192 metros de altura, de onde se abre vista panorâmica da cidade emoldurada pelas baías de Waitemata e Manukau. Restante do dia livre para passear pelos arredores do hotel, na região de Viaduct Harbour, localizado no coração do distrito à beira-mar, com dezenas de bares e restaurantes, áreas comerciais e uma marina de classe mundial.

27 de fevereiro de 2025 – Quinta-feira

AUCKLAND – WAITOMO CAVES – HOBBINTON SET FILM – ROTORUA

Saída em percurso rodoviário através das verdes colinas características desta rica região, uma viagem repleta de belas paisagens. Chegada às fascinantes Waitomo Caves. A bordo de pequenos barcos, navegação pelo rio que atravessa estas incríveis cavernas de calcário repletas de estalactites e estalagmites. Mas, o que chama mesmo a atenção são as paredes decoradas por galáxias de “Luminous Fireflies”, espécie endêmica da Nova Zelândia cujo efeito faz lembrar um céu estrelado. Na sequência, chegada à região de Matamata e visita a Hobbinton Set Film, cenário dos filmes *O Senhor dos Anéis* e *o Hobbit*. Caminhar pelo bucólico “Condado” dá a impressão de estar vivendo um sonho mágico. Chegada a Rotorua e hospedagem no Hotel Rydges Rotorua (ou similar).



28 de fevereiro de 2025 – Sexta-feira

ROTORUA – TE-PUIA – AUKLAND – CRUZEIRO ROYAL PRINCESS

Café da manhã no hotel e saída às 8h00 para visita a Te Puia, uma verdadeira imersão na cultura polinésia. Visita do Centro de Artes, onde jovens aprendem escultura em madeira, tecelagem e escultura em ossos que exaltam a riqueza da cultura Māori, e do Parque Termal, com gêiseres como o impressionante *Pōhutu*, que a cada hora

irrompe com jatos de até 30 metros de altura. Na sequência, percurso rodoviário até o porto de Auckland para embarque no Cruzeiro Royal Princess, da Princess Cruises, nosso endereço pelos próximos 14 dias. São muitas as alternativas a bordo do confortável navio: desfrutar das piscinas, relaxar no The Sanctuary, um refúgio de tranquilidade reservado somente para adultos, assistir ao hipnotizante espetáculo Princess WaterColor Fantasy, com fontes lançando água em movimentos coreografados ao som de música ou assistir filmes, shows ou eventos esportivos no anfiteatro ao ar livre à beira da piscina. JANTAR INCLUÍDO.



1 de março de 2025 – Sábado

CRUZEIRO ROYAL PRINCESS – TAURANGA – WAI-O-TAPU

Após o café da manhã a bordo, desembarque e percurso rodoviário até Wai-O-Tapu, super-colorida região vulcânica. Considerado um dos destinos mais surreais em todo o mundo, este parque geotérmico reúne grande número de atrações, incluindo piscinas de lama borbulhante, a fantástica “piscina de champagne” e o geyser Lady Knox, cuja erupção atinge de 10 a 20 metros de altura. **IMPORTANTE:** ao tomar parte nesta programação, o passageiro abre mão do almoço servido a bordo. JANTAR INCLUÍDO





2 de março de 2025 – Domingo

CRUZEIRO ROYAL PRINCESS – BAY OF ISLANDS

A partir das 10 horas, desembarque em tender. Bay of Islands é o berço da Nova Zelândia moderna. Aqui foi assinado o Tratado de Waitangi, que estabeleceu o governo britânico e garantiu aos habitantes nativos a igualdade de direitos. Famosa pelas lindas praias, rica em lendas e mistérios, a região tem laços com os Māoris, baleeiros, missionários e os primeiros colonos da Nova Zelândia. Partida às 18 horas. ALMOÇO E JANTAR INCLUÍDOS.



3 de março de 2025 – Segunda-feira

CRUZEIRO ROYAL PRINCESS – NAVEGAÇÃO

Dia livre a bordo. ALMOÇO E JANTAR INCLUÍDOS.



4 de março de 2025 – Terça-feira

CRUZEIRO ROYAL PRINCESS – CHRISTCHURCH

Desembarque a partir das 10 horas no Porto de Lyttelton, porta de entrada para Christchurch, a cidade mais inglesa da Nova Zelândia. Chamada Cidade dos Jardins devido ao grande número de áreas verdes e parques

públicos, o maior aglomerado urbano da Ilha Sul foi atingido, em 2011, por um devastador terremoto. Hoje, no coração da cidade, ficam lado a lado a Catedral de Christchurch, um prédio gótico construído com pedra local, e novas construções posteriores aos grandes eventos tectônicos. Partida às 19 horas. ALMOÇO E JANTAR INCLUÍDOS.



5 de março de 2025 – Quarta-feira

CRUZEIRO ROYAL PRINCESS – DUNEDIN

A partir das 10h30 horas, desembarque na histórica Port Chalmers, hoje um movimentado porto de cruzeiros cercado por ruas pontilhadas por galerias de arte e restaurantes, e muito frequentado pelos moradores da vizinha Dunedin nos finais de semana. Dunedin, a cidade mais antiga da Nova Zelândia, situada a poucos quilômetros, reserva aos seus visitantes traços vivos de sua herança escocesa, como a única fábrica de kilts e destilaria de whisky em todo país. A cidade preserva algumas pérolas arquitetônicas, como a magnífica estação

ferroviária da época da Corrida do Ouro, um castelo do século XIX, antigos edifícios universitários e um convento neogótico. Partida às 20 horas. ALMOÇO E JANTAR INCLUÍDOS.



6 de março de 2025 – Quinta-feira

CRUZEIRO ROYAL PRINCESS – PARQUE NACIONAL FJORDLAND

Navegação panorâmica pelo Parque Nacional Fjordland. Uma das maiores reservas naturais do país, foi formado há milênios por fluxos glaciais massivos que esculpiram fiordes profundos no extremo sudoeste da Ilha Sul da Nova Zelândia. Parte da região de Te Wahipounamu, Patrimônio da Humanidade pela UNESCO, tem paisagem espetacular, com a floresta tropical se agarrando aos penhascos de até 1.500 metros de altura e cachoeiras que despencam no vazio. Deslumbrante! ALMOÇO E JANTAR INCLUÍDOS.



7 de março de 2025 – Sexta-feira

CRUZEIRO ROYAL PRINCESS – NAVEGAÇÃO

Dia livre a bordo. ALMOÇO E JANTAR INCLUÍDOS.



8 de março de 2025 – Sábado

CRUZEIRO ROYAL PRINCESS – NAVEGAÇÃO

Dia livre a bordo. ALMOÇO E JANTAR INCLUÍDOS.



9 de março de 2025 – Domingo

CRUZEIRO ROYAL PRINCESS – HOBART

Desembarque a partir das 8h no Porto de Hobart, capital do estado insular da Tasmânia, primeira parada em território australiano. Na elegante Salamanca Place, antigos armazéns de arenito abrigam galerias e cafés. Perto dali fica Battery Point, um distrito com edifícios históricos que variam de grandes casas a humildes chalés de

trabalhadores. Soberano, emoldurando a cidade, o majestoso Monte Wellington, com 1.270 m de altura, com vistas deslumbrantes, além de trilhas para caminhadas. Para travar contato com a fauna local, a dica é o Bonorong Wildlife Sanctuary, com demônios da Tasmânia, wombats, quolls, cangurus da Tasmânia e outros animais australianos. Partida às 18 horas. ALMOÇO E JANTAR INCLUÍDOS.



10 de março de 2025 – Segunda-feira
CRUZEIRO ROYAL PRINCESS – NAVEGAÇÃO
Dia livre a bordo. ALMOÇO E JANTAR INCLUÍDOS.



11 de março de 2025 – Terça-feira
CRUZEIRO ROYAL PRINCESS – MELBOURNE
Chegada ao Porto de Melbourne prevista para às 7h. Em horário apropriado, desembarque para visita guiada passando pela Federation Square, principal praça da cidade, Prefeitura, a mais antiga estação de trens no país, a opulenta St Paul's Cathedral e, atravessando o Rio Yarra, a movimentada região de Southbak, de onde se pode observar o esplendor arquitetônico da capital do Estado de Victoria. E nenhuma visita a Melbourne está completa sem uma parada no Queen Victoria Market, o mais famoso do país, com mais de 130 anos de história. Partida às 17h. ALMOÇO E JANTAR INCLUÍDOS.



12 de março de 2025 – Quarta-feira
CRUZEIRO ROYAL PRINCESS – NAVEGAÇÃO
Dia livre a bordo. ALMOÇO E JANTAR INCLUÍDOS.



13 de março de 2025 – Quinta-feira
SYDNEY

Café da manhã, desembarque e saída para city tour, incluindo visita ao interior da Opera House, emblemático prédio em formato de velas desfraldadas. Uma das construções mais famosas em todo o mundo, é Patrimônio da Humanidade pela UNESCO e símbolo máximo da cidade. Veremos algumas de suas centenas de salas, que incluem teatros, estúdios de ensaio, auditórios, restaurantes e bares. Conheceremos outros importantes pontos da cidade, como Queen Victoria Building, Hyde Park, Mrs Maquarie's Chair, com deslumbrante vista do Porto de Sydney, e Bondi Beach, praia mais badalada em todo país, com inúmeros cafés, restaurantes, bares e clubes. Hospedagem no The Grace Hotel (ou similar).



14 de março de 2025 – Sexta-feira

SYDNEY – BLUE MOUNTAINS – FEATHERDALE WILDLIFE PARK – SCENIC WORLD

Café da manhã no hotel. Passeio de dia inteiro pelas Blue Mountains, Patrimônio Mundial pela UNESCO. A bela região montanhosa, pontilhada por escarpas, platôs, florestas de eucaliptos e formações rochosas –como as famosas Três Irmãs –, atrai visitantes de todo o mundo. No Featherdale Wildlife Park, a oportunidade de realizar o sonho de estar cara a cara com coalas, cangurus e outros espécimes da fauna australiana. Depois do almoço, visita do Scenic World, endereço de atrações como a ferrovia mais inclinada do mundo ou bondinhos que proporcionam extasiantes vistas para Jamison Valley. Oportunidade de viajar no Teleférico Panorâmico, ou no Skyway Panorâmico, ou na Ferrovia Cênica (conforme disponibilidade). ALMOÇO INCLUÍDO.



15 de março de 2025 – Sábado

SYDNEY

Dia livre. Aproveite para passear por The Rocks, região estabelecida em 1788, logo após a chegada dos primeiros colonizadores, que hoje se tornou um importante polo de lazer, compras e turismo. Entre históricos armazéns construídos em rochas de arenito, se encontra Cadmans Cottage, mais antigo prédio residencial em toda cidade, e Lord Nelson e Fortune of War, os dois mais antigos bares da cidade. Outra dica é seguir até Darling Harbour e embarcar em um passeio de catamarã pela Baía de Sydney, oportunidade para apreciar de outro ponto de vista os principais cartões-postais da cidade, como Harbour Bridge, Sydney Harbour, Opera House e o bonito skyline da maior cidade australiana.

DICA: Hoje, às 12h30, na Sidney Opera House, está prevista apresentação da ópera La Traviatta (em uma releitura contemporânea). Às 19h30, apresentação da ópera Cinderella. Ingressos podem ser adquiridos pelo site oficial: <https://www.sydneyoperahouse.com/opera> ou através do seu Agente de Viagens.

16 de março de 2025 – Domingo

SYDNEY – SANTIAGO DO CHILE – BRASIL

Café da manhã, traslado ao aeroporto e embarque com destino a Santiago do Chile. Por cruzarmos a linha de data, a chegada a Santiago será na manhã do mesmo dia, antes do horário de nossa partida de Sydney. Hospedagem no Hotel NH Ciudad de Santiago (ou similar).

17 de março de 2025 – Segunda-feira

SANTIAGO DO CHILE – BRASIL

Traslado ao aeroporto para embarque em voo com destino ao Brasil.

VACINA CONTRA FEBRE AMARELA

É INDISPENSÁVEL viajar com o Certificado Internacional de Saúde constando a vacina contra a febre amarela – que deve ser tomada com antecedência mínima de 11 dias do embarque. O certificado de vacinação para outras doenças não é obrigatório, no momento, mas é aconselhável levar uma cópia dele.

VISTOS, FORMULÁRIOS, TAXAS E DOCUMENTOS

As condições de entrada e permanência de estrangeiros em cada país são determinadas exclusivamente pelos seus governos. Exigências, tais como certificados de vacinação, vistos, taxas de fronteira e outros documentos podem variar, sendo incluídas, modificadas ou suprimidas sem aviso prévio. Eventuais custos serão repassados. Para este programa, portadores de passaporte brasileiro precisam de visto para Austrália. Para a Nova Zelândia é necessária uma Autorização Eletrônica de Viagem (NZeTA) e para o Chile não é necessário visto. Portadores de passaportes emitidos por outros países, favor consultar.

VALORES DA PARTE TERRESTRE + PARTE MARÍTIMA + PARTE AÉREA	CABINE INTERNA (Categoria ID)	CABINE COM VARANDA (Categoria BE)	MINI SUITE (Categoria MC)
POR PESSOA EM APTO/CABINE DUPLA	USD 8.680	USD 9.490	USD 10.875
SUPLEMENTO APTO/CABINE INDIVIDUAL	USD 2.415	USD 3.230	USD 4.415

TAXAS

AEROPORTUÁRIAS	USD 280	
GOVERNAMENTAIS	USD 270	
PORTUÁRIAS	em DBL/TWN. USD 377	em SGL USD 754

TAXA DE SERVIÇOS (GORJETAS): A Princess Cruises debita diariamente, da conta de bordo de cada passageiro, os valores de US\$18,00 para Mini Suítes ou US\$17,00, referentes aos serviços prestados pelos garçons, camareiros, maitres e ajudantes de garçom. Não é possível pré-pagar a taxa de serviço, a mesma deverá ser paga a bordo juntamente com a conta de bordo.

CONDIÇÕES DE PAGAMENTO

30% de entrada + saldo em 10x sem juros em cartão de crédito (emitido no Brasil – pessoa física).
Taxas pagas junto da entrada.

PARTE AÉREA INTERNACIONAL EM CLASSE ECONÔMICA DESDE SÃO PAULO

LA 8096	22 FEV	SÃO PAULO	SANTIAGO	15:55	20:10
LA 801	24 FEV.	SANTIAGO	AUCKLAND	00:40	05:20
LA 810	16 MAR	SYDNEY	SANTIAGO	12:35	11:20
LA 752	17 MAR	SANTIAGO	SÃO PAULO	12:25	16:30

HOTELARIA

- 2 noites de hospedagem no Hotel NH Ciudad de Santiago (ou similar), em Santiago;
- 2 noites de hospedagem e 1 early check-in no Movenpick Hotel (ou similar), em Auckland;
- 1 noite de hospedagem no Hotel Rydges (ou similar), em Rotorua;
- 13 noites em cruzeiro a bordo do Royal Princess;
- 3 noites de hospedagem no The Grace Hotel, em Sydney;
- 1 noite de hospedagem no Hotel NH Ciudad de Santiago, em Santiago.

NAVIO ROYAL PRINCESS



CONFIGURAÇÃO DAS CABINES

CABINE INTERNA (Categoria ID) – 14,50m²

Com duas camas de solteiro ou uma cama queen-size, mesa, cadeira, minibar, secador de cabelo, TV, armário, cofre de segurança digital e banheiro com chuveiro.

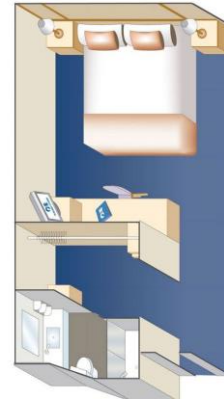
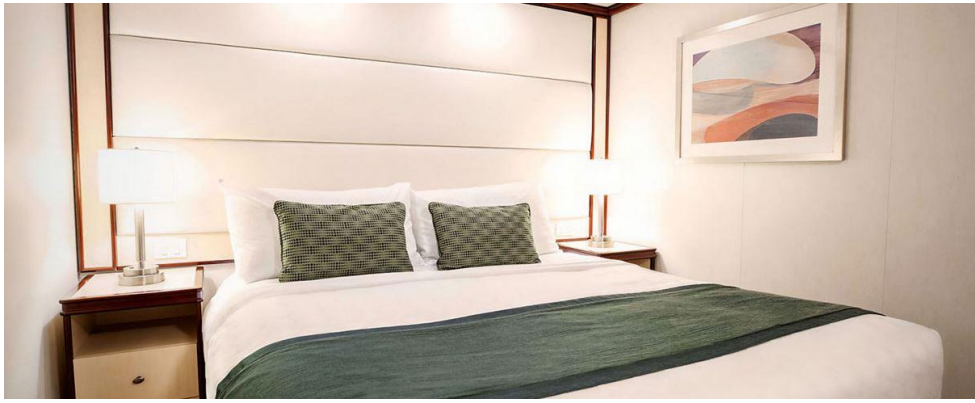

CABINE COM VARANDA (Categoria BE) – 19,80m²

Varanda com duas cadeiras e mesa, porta de correr de vidro do chão ao teto, duas camas de solteiro ou uma cama queen-size, mesa, cadeira, minibar, secador de cabelo, TV, armário, cofre de segurança digital e banheiro com chuveiro.

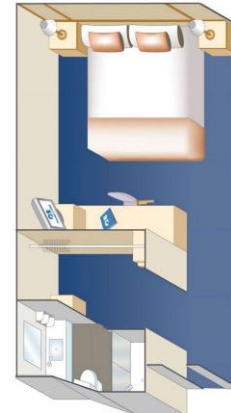

MINI SUITE (Categoria MC) – 28,00m²

Varanda com duas cadeiras e mesa, porta de correr de vidro do chão ao teto, área de estar separada com sofá-cama e mesa de centro, quarto com duas camas de solteiro ou uma cama queen-size, mesa, cadeira, minibar, secador de cabelo, duas TVs, armário, cofre de segurança digital e banheiro completo com banheira e chuveiro.



ESTÃO INCLUÍDOS NO PREÇO DO TOUR:

- Bilhetes aéreos em voo com conexão, classe econômica, para os trechos (1) São Paulo / Santiago, Santiago / Auckland, (3) Sydney / Santiago e (4) Santiago / São Paulo;
- Acomodação em quarto/cabine duplo (ou individual, com acréscimo) com café da manhã diário;
- Todas as refeições mencionadas no programa;
- Taxas de entrada e ingressos mencionados no programa;
- Acompanhamento por Guia Brasileiro durante a parte terrestre da viagem;
- Serviço de maletreiro nos hotéis em que o mesmo é disponibilizado (1 mala por pessoa);
- Seguro Viagem e Cancelamento EUROMAX (ou similar) para passageiros com até 85 anos completos ao término da viagem com cobertura até 75.000USD. Cobertura para cancelamento de viagem (conforme condições): até 10.000USD. Consulte possibilidade de cobertura específica para Covid-19 diagnosticado em viagem. (IMPORTANTE: A opção pelo Seguro é facultativa, ficando reservado ao cliente o direito de não adquirir este Seguro. O cliente poderá optar, caso seja do seu interesse, por adquirir plano com coberturas diferenciadas, devendo, neste caso, nos consultar previamente sobre a possibilidade e respectivas condições. Passageiros com mais de 85 anos completos até o final da viagem, consultem alternativas).
- Passeios com guia falando português, espanhol ou inglês. Sempre que necessário – e permitido – o Guia Brasileiro fará a tradução;
- Todos os traslados segundo o itinerário em veículos privativos;
- IMPORTANTE: Traslados aeroporto / hotel / aeroporto incluídos apenas para aqueles que embarcarem nos voos indicados para o grupo (acima). Passageiros que optarem por voos diferente dos acima não terão direito a traslados, que poderão ser adquiridos separadamente.

NÃO ESTÃO INCLUÍDOS NO PREÇO DO TOUR:

- Vistos de Turismo para portadores de passaportes emitidos por países para os quais visto(s) turístico(s) se façam necessários, nem serviço de despachante. Para este programa, portadores de passaporte brasileiro necessitam de visto de turismo para a Austrália e para a Nova Zelândia é necessária apenas uma Autorização Eletrônica de Viagem (NZeTA). Portadores de passaportes emitidos por outros países, favor consultar.
- Refeições não mencionadas no programa;
- Bebidas durante as refeições incluídas no programa;
- Licença para fotografar e/ou filmar em áreas públicas e/ou privadas sempre que necessária;
- Despesas de caráter pessoal, tais como bebidas, souvenirs, lavanderia, gorjetas, etc;
- Perdas ou despesas devido a imprevistos, como cancelamento de voos e barcos, doença, acidentes, bloqueios de estradas, intempéries, pandemias, etc;
- Gorjetas para os guias e motoristas;
- Excursões, passeios, visitas e espetáculos OPCIONAIS que constem ou não no programa e sejam oferecidos pelos guias durante a viagem;
- Exames PCR ou outros que sejam exigidos pelas autoridades, atrações ou prestadores de serviços.
- Qualquer item não expressamente mencionado como incluso.

CONDIÇÕES DE CANCELAMENTO

PARTE TERRESTRE:

- A mais de 30 dias do início da excursão; retenção de 30% do valor da Parte Terrestre;

- A menos de 30 dias do início da excursão; retenção de percentuais superiores aos acima referidos, desde que correspondentes a gastos efetivamente comprovados pela agência, efetuados em decorrência da desistência do usuário.

PARTE MARÍTIMA:

- Condições conforme regras da Princess Cruises.

PARTE AÉREA:

- Condições conforme regra tarifária da empresa aérea utilizada.